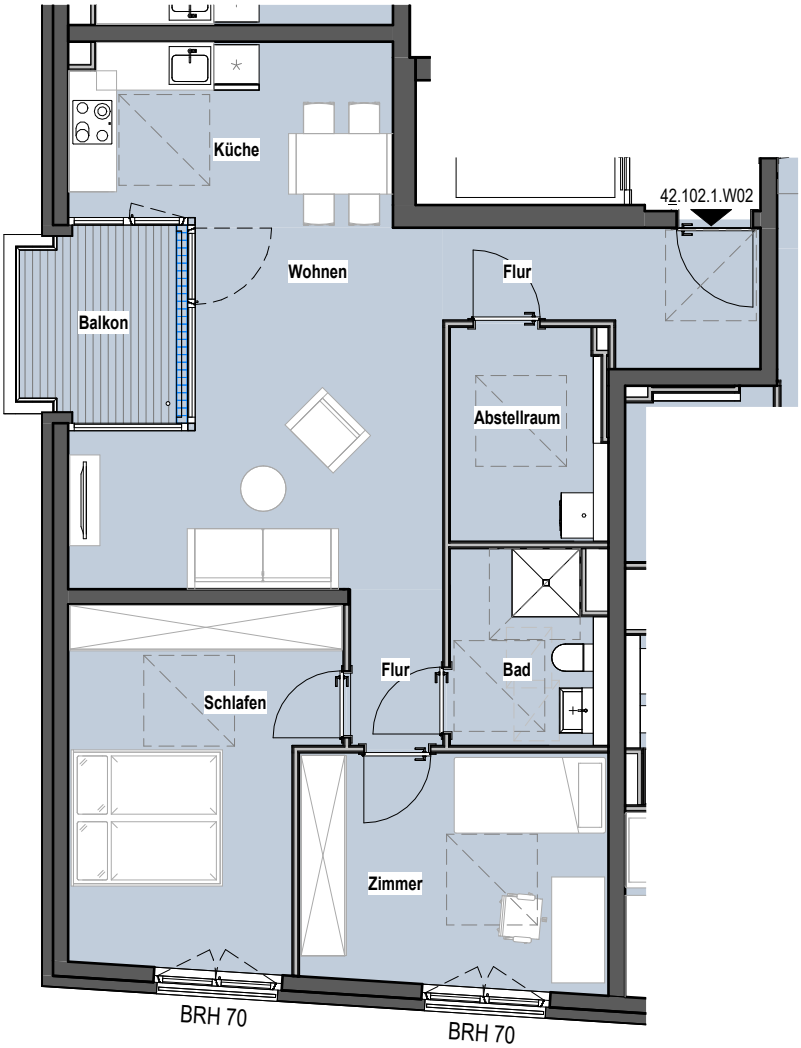

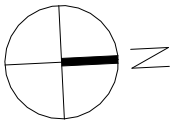

Raum	Wohnfläche
Flur	6,35 m²
Wohnen	19,11 m²
Küche	10,18 m²
Abstellraum	5,68 m²
Bad	5,07 m²
Zimmer	12,56 m²
Schlafen	15,47 m²
Flur	2,51 m²
Balkon (50%)	2,81 m²
	79,75 m²

Meter 1 2 M 1:100

WHG - Haus 42 - 42.102.1.W02/112

Wohnung barrierefrei nach LBO M-V § 50 (1)

Elisabethweg 11, 2.OG

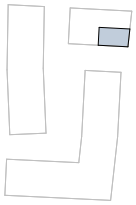

begeno16
besser genossenschaftlich

besser-wohnen-in-greifswald.de

Die Abbildungen geben im Wesentlichen die geplante Art der Ausführung wieder, sie können für Details und Art der Objekte nicht verbindlich sein. In den Plänen dargestellte Möblierungen sind beispielhaft und nicht Gegenstand des Leistungsumfangs. Einbaumöbel o. ä. sollten nur nach einem örtlichen Aufmaß des fertiggestellten Bauwerkes bestellt und angefertigt werden. Im Rahmen der detailierten Ausführungsplanung können sich Abweichungen bei den Wohnflächen ergeben